

Evolution des nappes en Charente-Maritime de fin janvier à fin décembre 2017

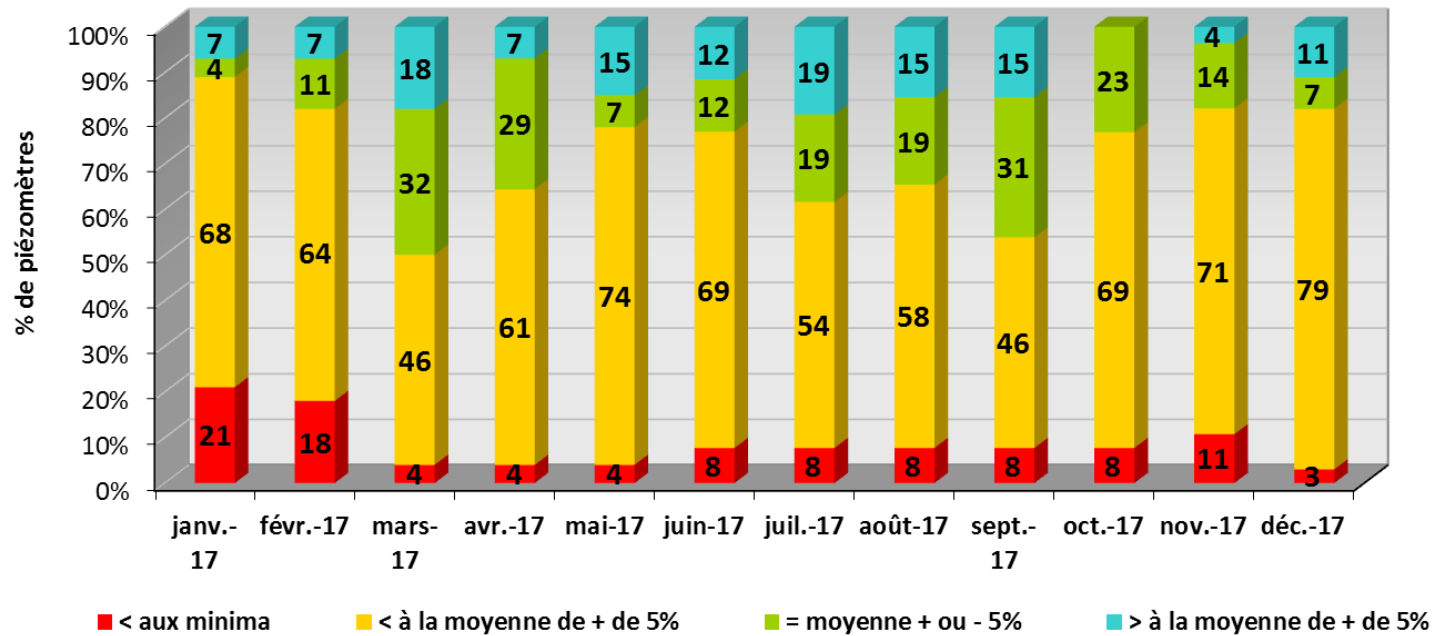

➤ 2017 s'est caractérisée par des niveaux piézométriques qui sont restés en majorité inférieurs à la moyenne tout au long de l'année

Evolution des nappes en Charente-Maritime de fin janvier au 22 octobre 2018

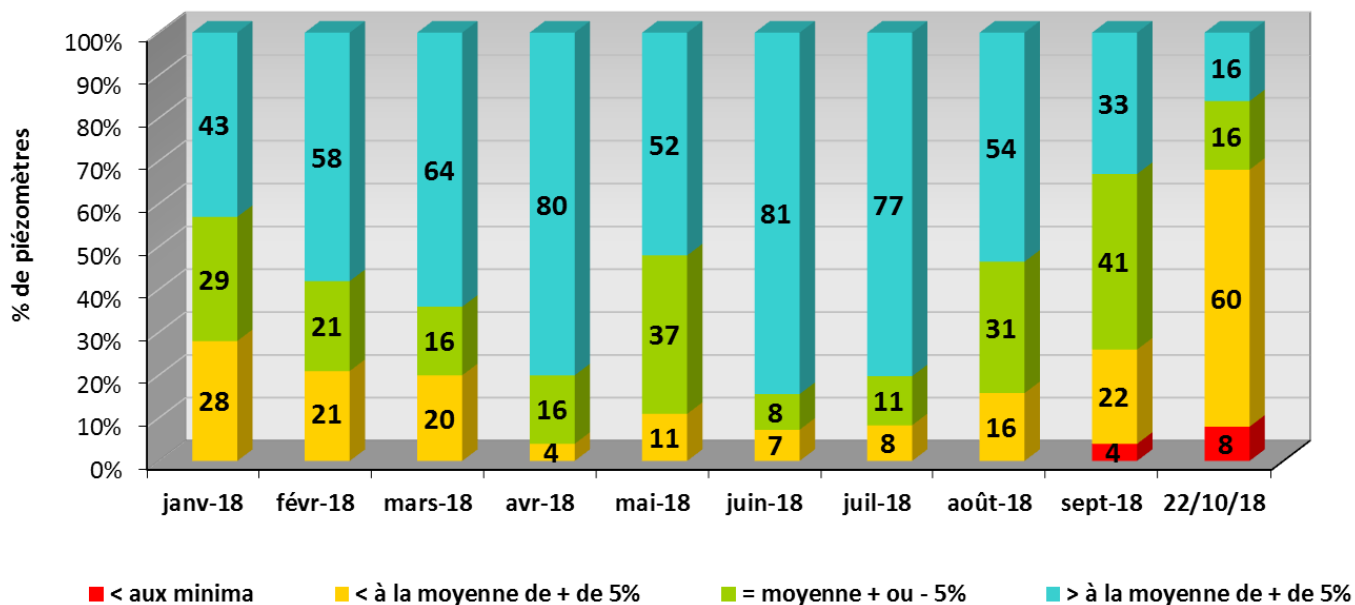

- L'année 2018 s'est caractérisée par des niveaux piézométriques qui sont restés en majorité proches à supérieurs à la moyenne de janvier à septembre
- Au 22 octobre 2018, la tendance s'inverse avec 68% des niveaux situés sous la moyenne

Situation des nappes en Charente-Maritime, fin octobre de 2001 à 2017 et le 22/10/18
 (% calculés / totalité historique jusqu'en 2017, de chaque piézomètre, en enlevant l'année considérée)

Données source : Région Nouvelle - Aquitaine
 Traitement : ARB-NA.

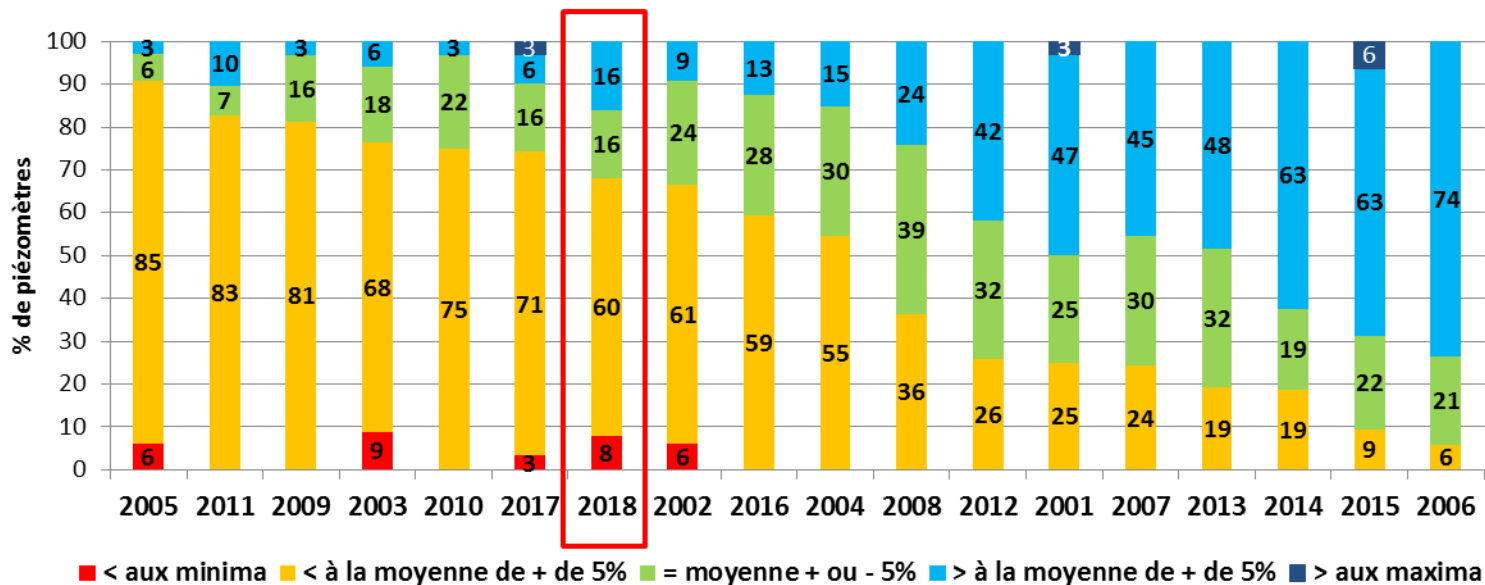

➤ La situation des nappes le 22 octobre 2018 se situe au 7ème rang des années les moins favorables depuis 2001, proche de celles observées en 2002 et 2017 à la même période

Ballans - bassin Antenne-Rouzille

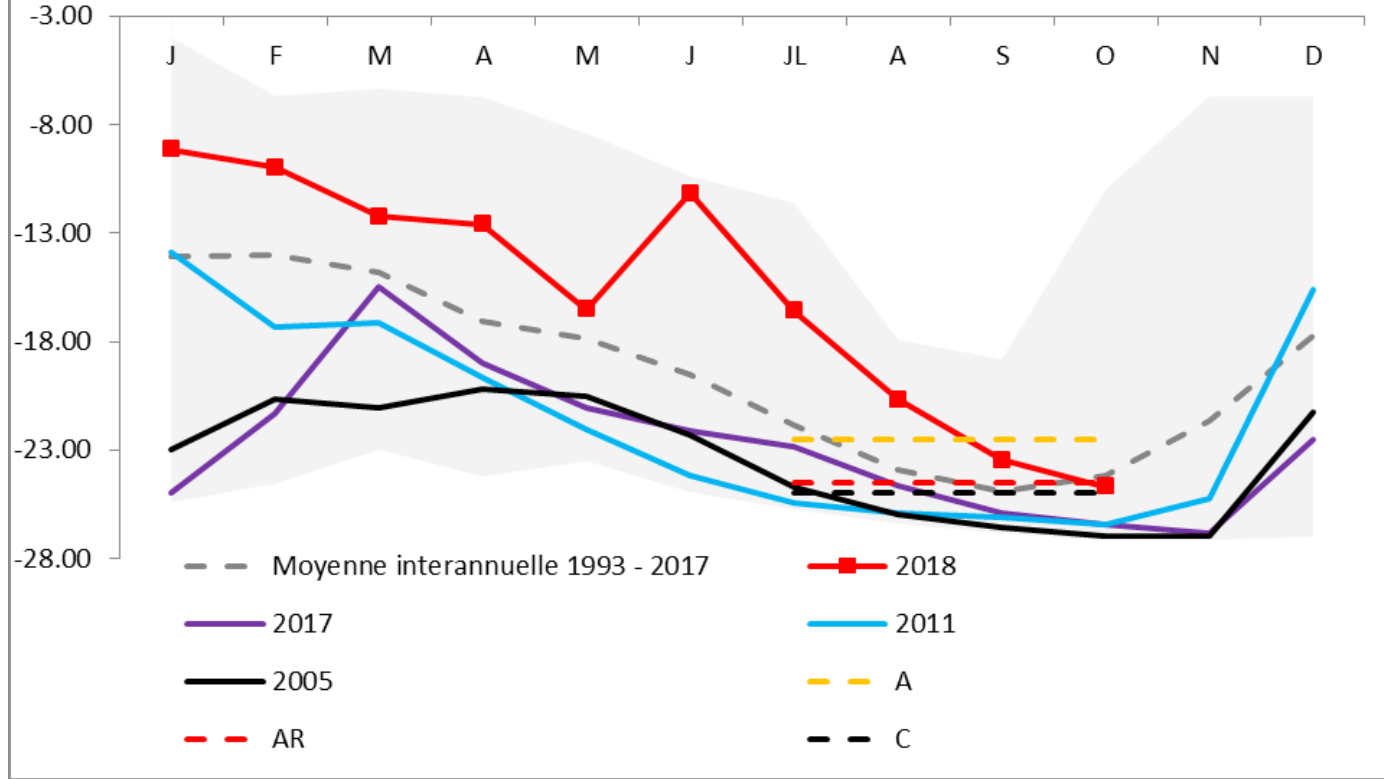

Profil 1992 - 2018 de la station BALLANS



Cliquer et sélectionner la plage de dates à zoomer

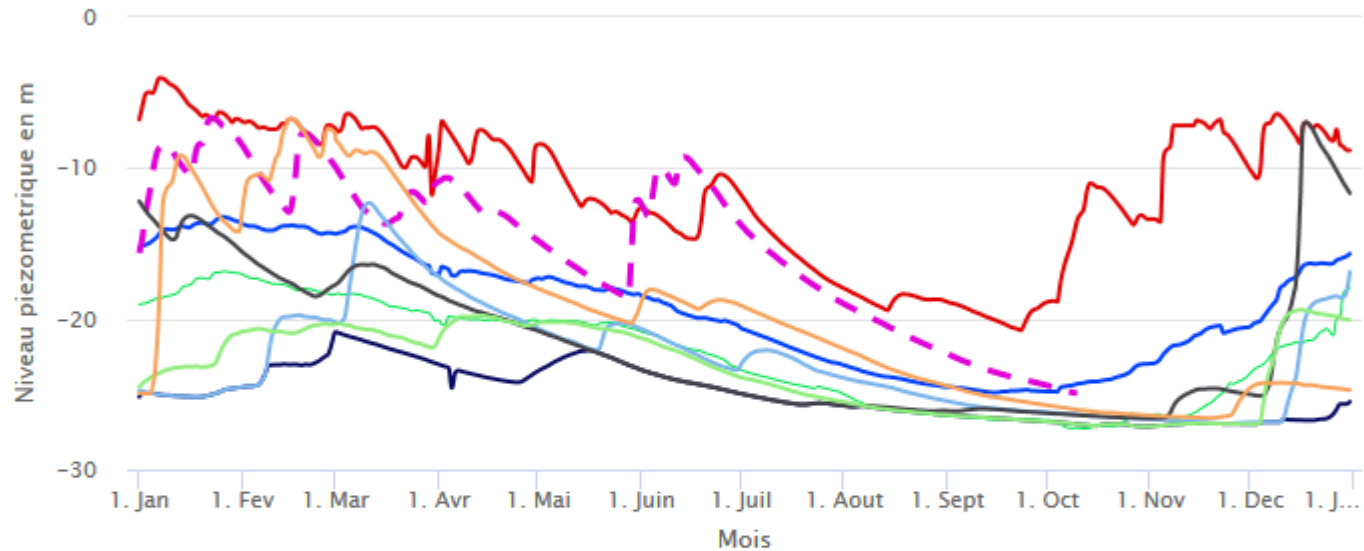

- Min 1992 - 2018
- Moyenne interannuelle 1992 - 2018
- Mediane 1992 - 2018
- Quinquennale Seche 1992 - 2018
- Decennale Seche 1992 - 2018
- Alerte 2
- 2017
- 2005
- Max 1992 - 2018
- 2018
- Quinquennale Humide 1992 - 2018
- Decennale Humide 1992 - 2018
- Alerte 1
- Alerte 4 (Coupure)
- 2011
- 2016

Chronique piezométrique de la station BALLANS (1992 – 2018)

Cliquer et sélectionner la plage de dates à zoomer

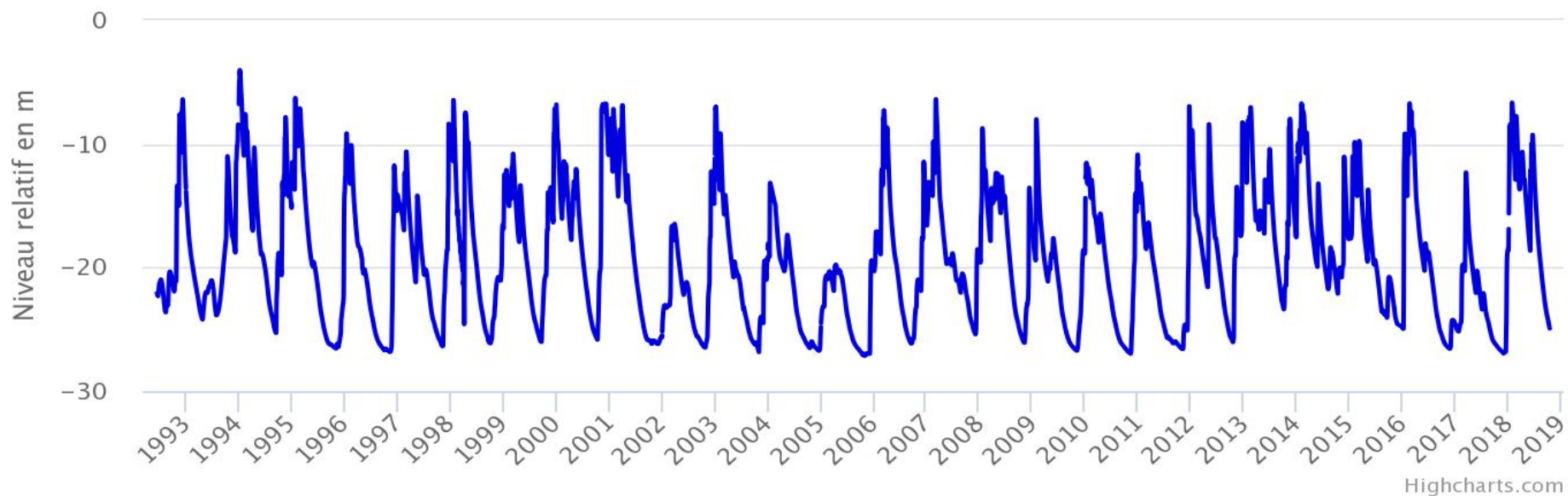

Profil 1992 - 2018 de la station JUILLERS



Cliquer et sélectionner la plage de dates à zoomer

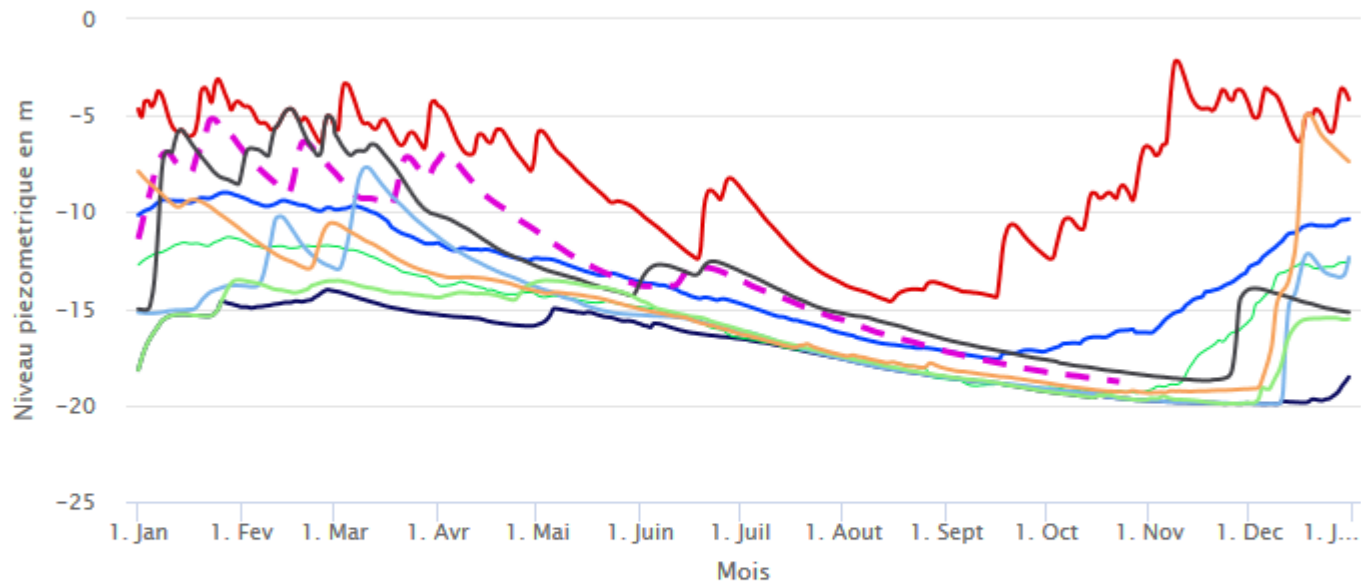

- | | |
|-------------------------------------|-----------------------------------|
| — Min 1992 - 2018 | — Max 1992 - 2018 |
| — Moyenne interannuelle 1992 - 2018 | — 2018 |
| — Mediane 1992 - 2018 | — Quinquennale Humide 1992 - 2018 |
| — Quinquennale Seche 1992 - 2018 | — Decennale Humide 1992 - 2018 |
| — Decennale Seche 1992 - 2018 | — 2017 |
| — 2016 | — 2005 |
| — 2011 | |

Chronique piezométrique de la station JUILERS (1992 – 2018)



Cliquer et sélectionner la plage de dates à zoomer

