

# COMITE QUANTITATIF DE L'EAU

---

**21 février 2017**

**Préfecture de la  
Charente-Maritime**



# Déroulé des exposés

---

## I- Bilan de la campagne 2016

## II – Etat de la ressource et des milieux

## III – Mise en œuvre de la gestion quantitative, Campagne 2017

Gestion conjoncturelle 2017

Gestion structurelle 2017 au travers des PAR

Gestion des mares de tonne

# Bilan

## Campagne d'irrigation 2016

---

a/ Volumes autorisés / consommés

b/ Bilan des dérogations

c/ Bilan des restrictions

d/ Bilan des contrôles



## A/ Bilan de la campagne irrigation 2016 : Volumes autorisés / consommés

	Volume autorisé 2016	Volume consommé 2016	Vp 2021 (partie 17)	Taux de consommation
<u>Curé - Sèvre Niortaise</u>	8 412 592	5 705 370	4 700 000	68 %*
Gères - Devise	2 520 725	1 898 618		75%
Mignon	2 430 512	947 004	3 640 000 (17 et 79)	39 %*
Boutonne	11 436 977	7 750 998	3 200 000	68%
<u>Antenne - Rouzille</u>	4 335 546	2 641 471	2 150 000 (17 et 16)	61%
<u>Seudre</u>	10 679 397	7 036 418	2 940 000	66%
<u>Aume - Couture</u>	70 139	24 737		35%
<u>Charente aval</u> (Sans <u>Breuil</u> <u>Magné</u> )	14 759 239	10 926 191		74%
<u>Seugne</u>	10 384 349	7 013 939	5 500 000	68%
<u>Né</u>	9 975	1 991		20%
<u>Arnoult</u>	7 036 234	5 634 320		80%
Fleuves côtiers	1 981 378	1 086 879		55%
<u>Lary - Palais</u>	114 213	82 721		72%
<u>Dronne aval</u>	97 598	81 442		83%
Bruant	1 639 666	1 306 524		80%
Divers	124 372	39 894		32%
<b>TOTAL</b>	<b>76 552 912</b>	<b>52 178 510*</b>		

Taux de consommation sur BV Boutonne (y compris 79) : 69 %

Taux de consommation sur BV Mignon (y compris 79) : 59 %

Taux de retour : 99 % (\*sauf Mignon : 82 % - Curé : 89 %)

## A/ Bilan de la campagne irrigation 2016 : Volumes autorisés / consommés

Etat des lieux des bassins déficitaires dans le département de Charente-Maritime

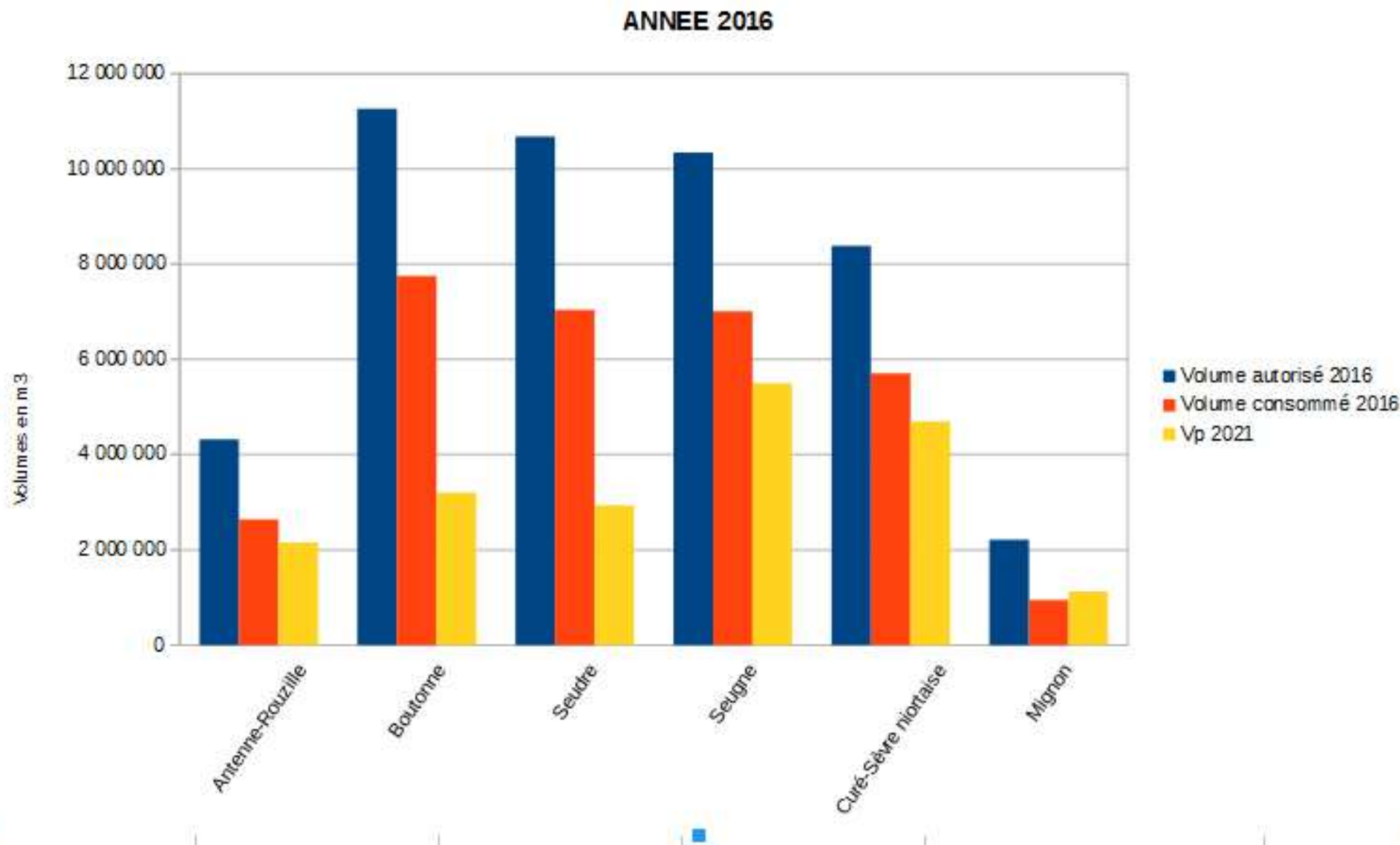

# A/ Bilan de la campagne irrigation 2016 : Volumes autorisés / consommés

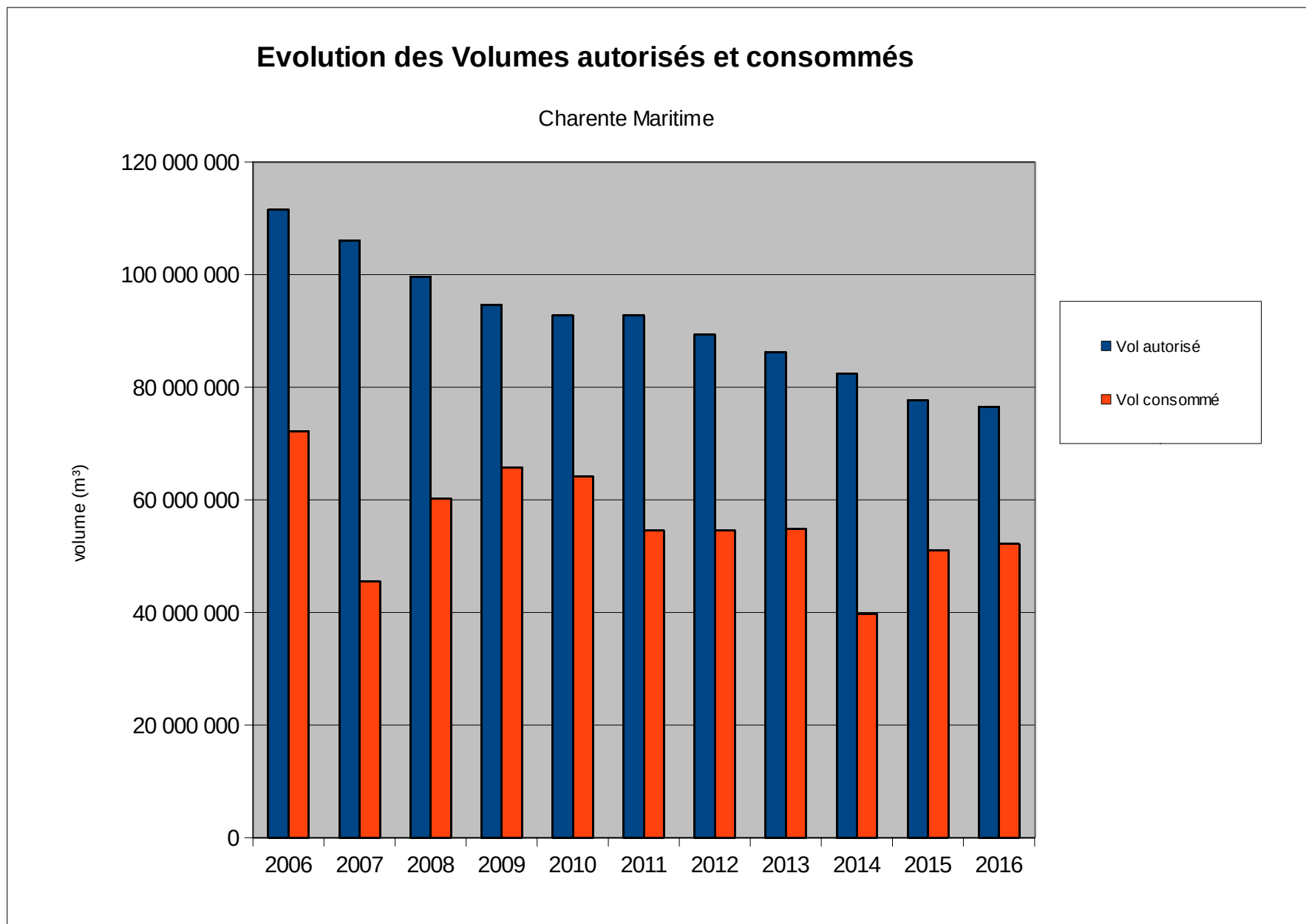

# A/ Bilan de la campagne irrigation 2016 : Volumes autorisés / consommés

## Antenne-Rouzille

Répartition des irrigants par taux de consommation en 2016  
(en nombre d'irrigants- dept 17)

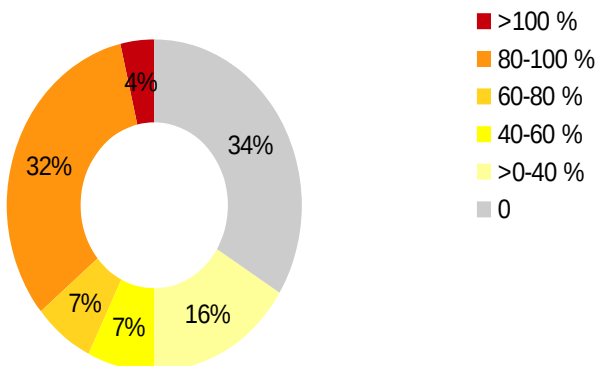

## Boutonne

Répartition des irrigants par taux de consommation en 2016  
(en nombre d'irrigants - Dpt 17)

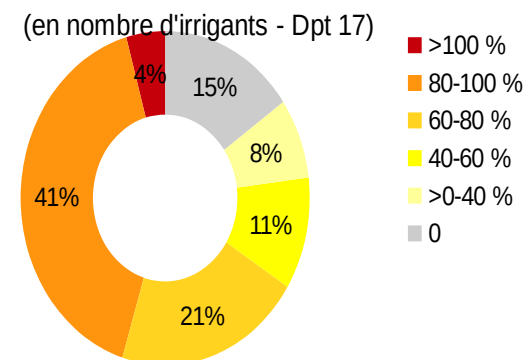

## Seudre

Répartition des irrigants par taux de consommation 2016  
(en nombre d'irrigants)

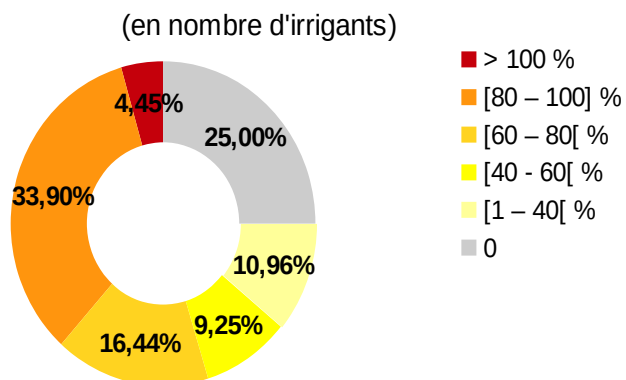

## Seugne

Répartition des irrigants par taux de consommation 2016 (Dpt 17)  
(en nombre d'irrigants)

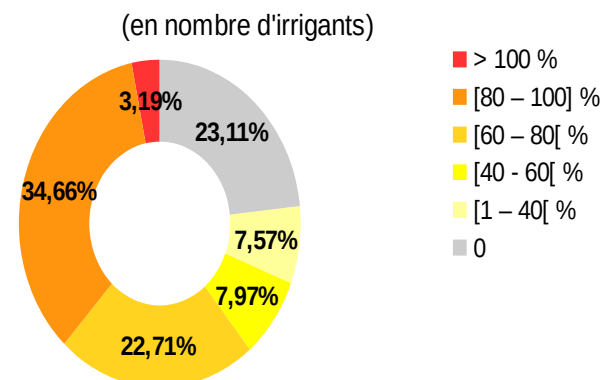



## B/ Bilan de la campagne irrigation 2016 : Dérogations

Evolution des cultures dérogatoires depuis 2008 (en ha)

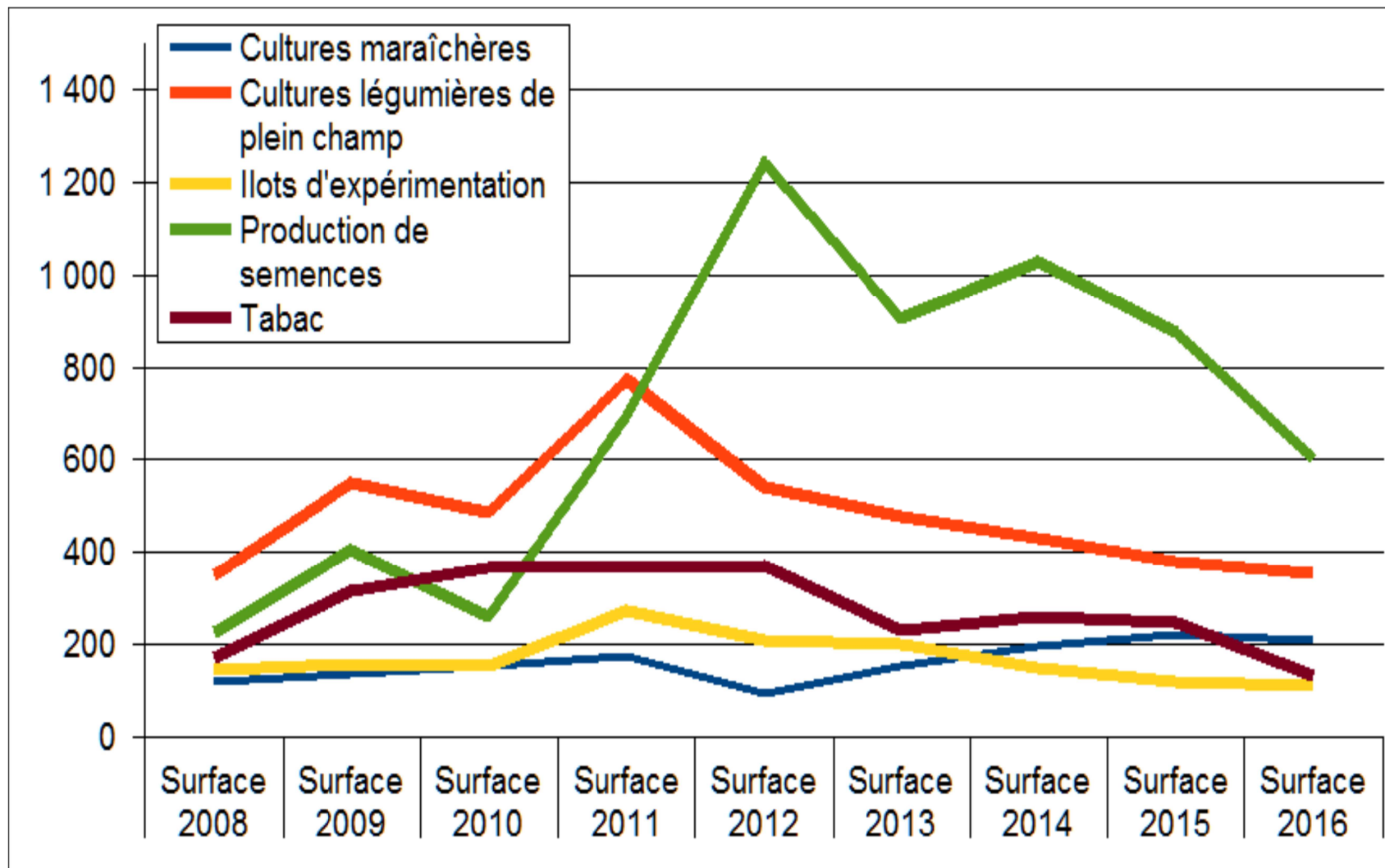



## B/ Bilan de la campagne irrigation 2016 : Dérogations

Année 2016 - Volumes dérogatoires par bassin de gestion  
(en m3)

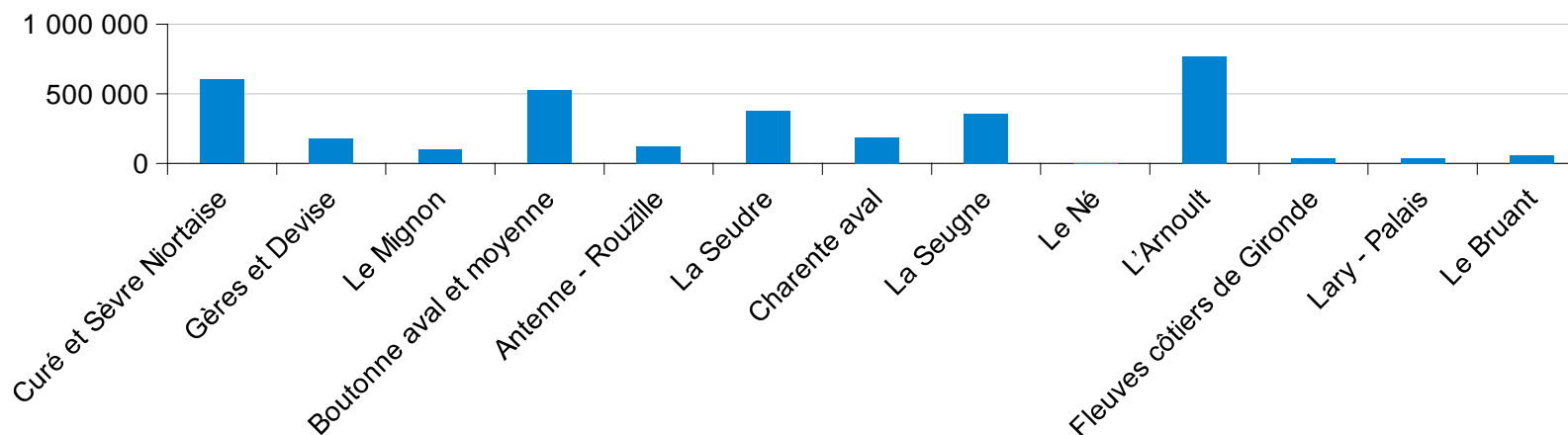

Année 2016 - Surfaces dérogatoires par bassin de gestion  
(en hectares)

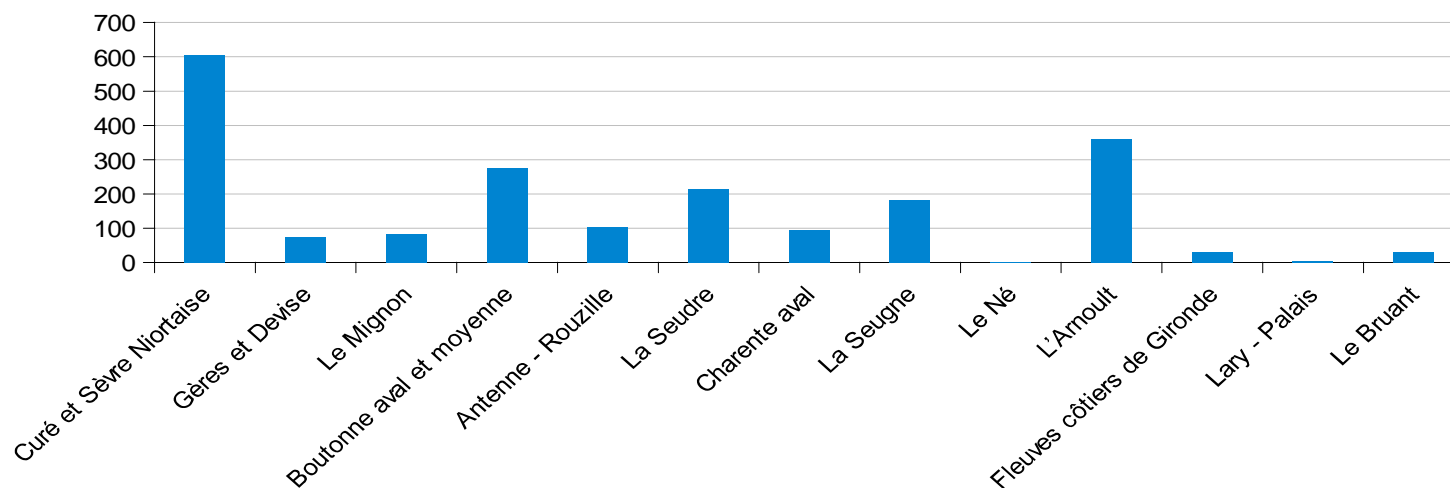

### *Quelques chiffres*

*14 opérations de contrôle terrain*

- ♦ 62 exploitations contrôlées
- ♦ 35 infractions relevées :
  - ♦ 6 non relevés d'index
  - ♦ 4 dysfonctionnements de compteur
  - ♦ 21 dépassements du fractionnement hebdomadaire du volume en période de restriction
  - ♦ 4 dépassements de volume

*3 opérations de contrôle en coupure*

- ♦ 4 infractions relevées

### *Rappel des obligations*

- ♦ Relevé des index à chaque changement de période hebdomadaire
- ♦ Identification de l'installation
- ♦ Respect du volume restreint
- ♦ Compteur régulièrement entretenu

# Bilan de la campagne 2016 : mares de tonnes

2016	Restriction à compter du	Antenne et Rouzille	Curé et Sèvre-Niortaise	Mignon	Marais Rochefort Nord	Marais Rochefort Sud	Fleuve Charente	Boutonne et affluents	Seudre	Marais Bord de Gironde Nord	Marais Bord de Gironde Sud	Seugne	Lary et Palais	Dronne aval	Arrêté Cadre mare de tonne n° 16-523 du 31 mars 2016
avril															règles de gestion du 15 avril au 10 août 2016
mai															
juin															
juillet	8 juil.														
août	11 août														règles de gestion du 11 août au 30 novembre 2016
	31 août														
septembre		5.3							5.3	5.3		5.3			
	23 sept.														
octobre															
novembre	17 nov.														

Sans restriction

Remplissage limité à une surface inférieure à 1 ha

Interdiction de remplissage et de remise à niveau

Mesure exceptionnelle d'interdiction de remplissage et de remise à niveau