



Direction Départementale des Territoires
et de la Mer de la Charente-Maritime

Plan de Prévention des Risques Naturels

Carte du zonage réglementaire

Commune de Saint Georges de Didonne

Échelle : 1/5000

06/10/2020

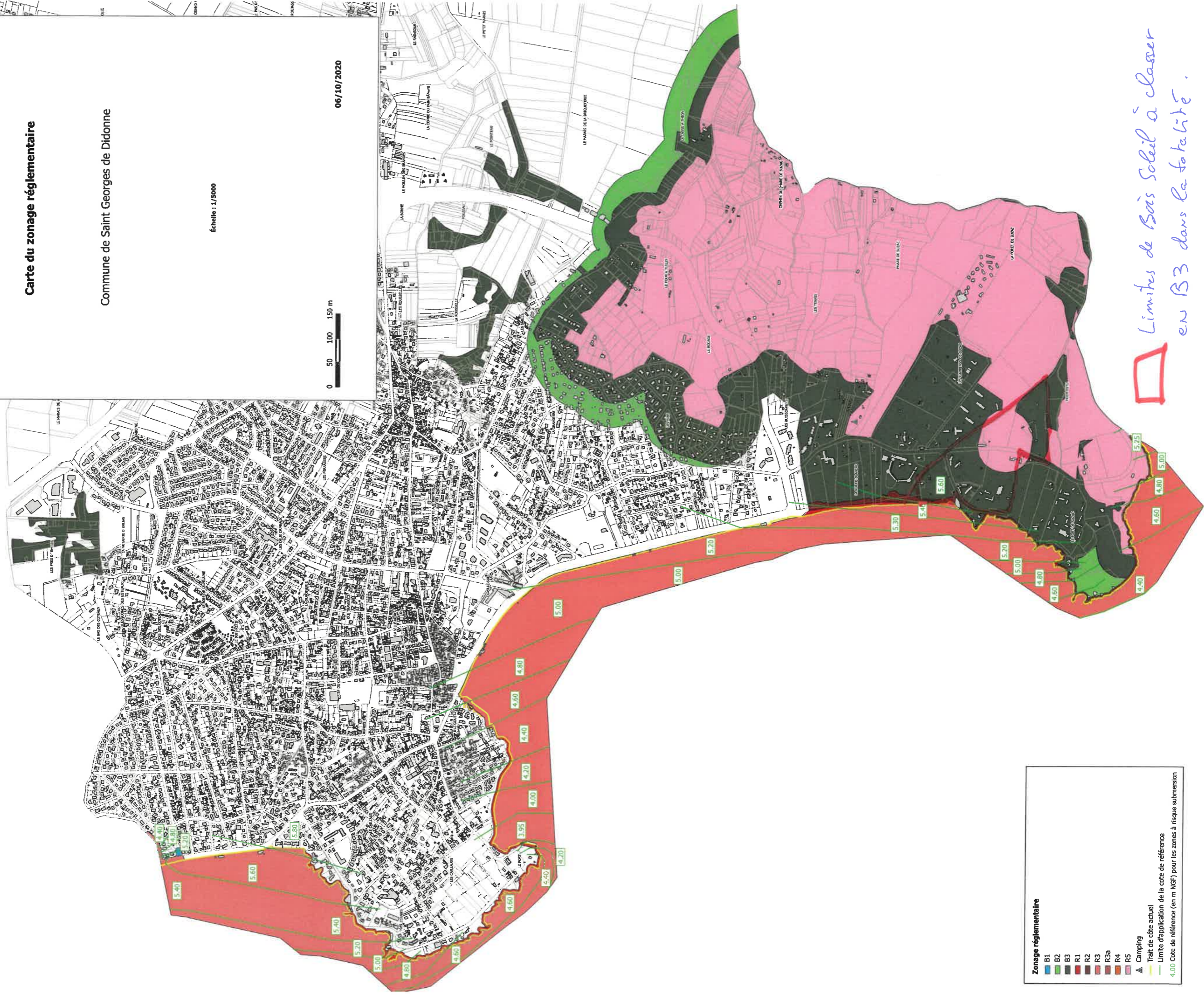

Zonage réglementaire

- B1
- B2
- B3
- R1
- R2
- R3
- R3a
- R4
- R5

- Camping
- Trait de côte actuel
- Limite d'application de la cote de référence
- Cote de référence (en m NGF) pour les zones à risque submersion

Limites de Bois Soleil à classer en B3 dans la totalité.