

01 3.11. Abords de la Gironde

01 3.11.1. Généralités

- 07 La zone de marée est limitée au Nord par une ligne orientée au 245° passant par le feu de la Pointe de Chassiron (île d'Oléron), à l'Est par la côte Ouest de l'île d'Oléron, puis par la ligne joignant la Pointe de Gatseau (île d'Oléron) à la Pointe d'Arvert, puis par la côte, puis par une ligne joignant l'ancien phare de St-Georges-de-Didonne à la Pointe de Grave, puis par la côte continentale et au Sud par une ligne orientée au 260° passant par le phare d'Hourtin (voir le tableau 2.2.2.A.) :
- Port de référence : Port-Bloc (observatoire permanent de marée) ;
 - Type de marée : semi-diurne ;
 - Remarque : pour connaître les observatoires permanents de marée présents dans la zone, consulter le site data.shom.fr.

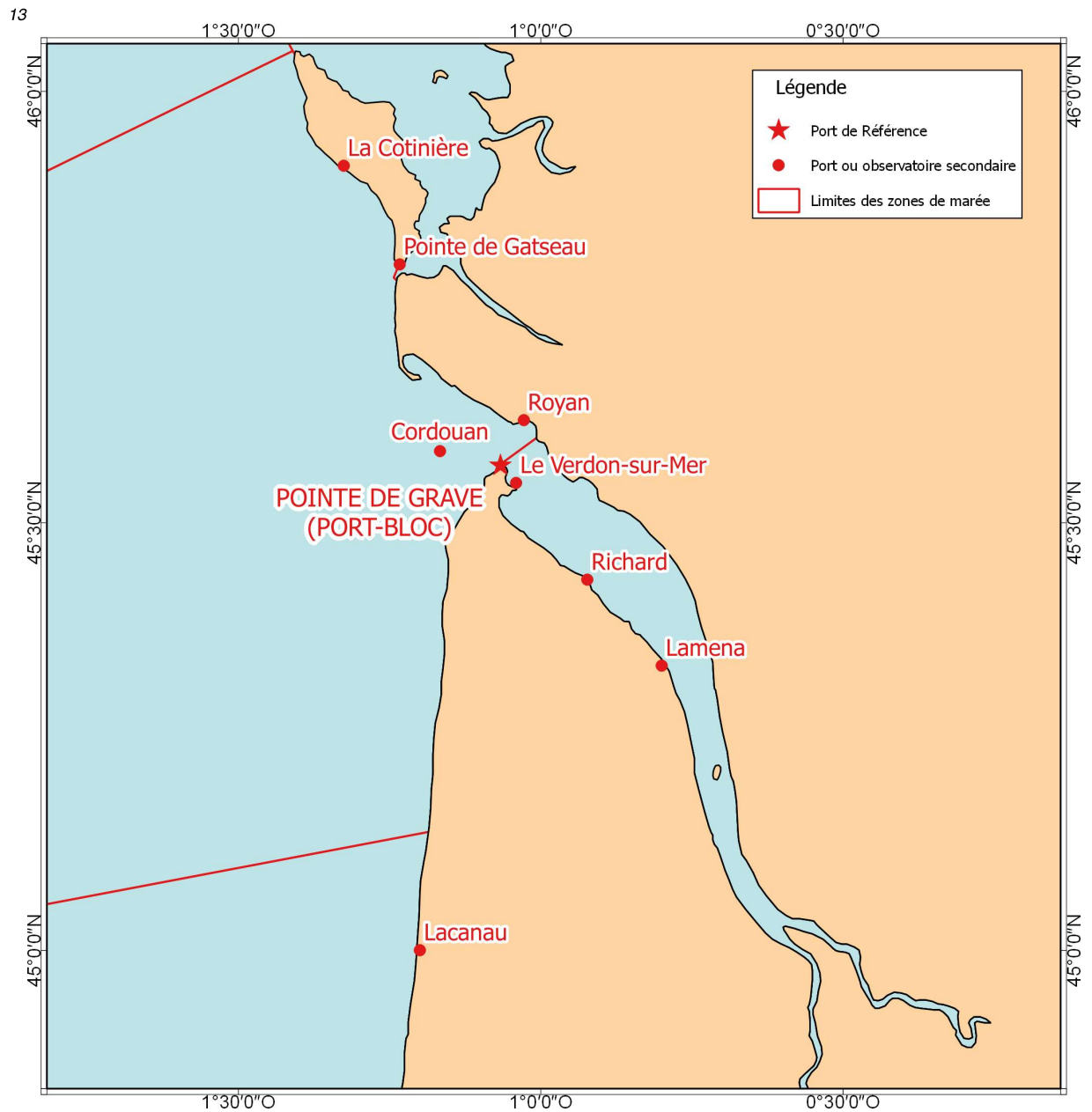

01 3.11.2. Tableaux de données

Nom	Type	Lat.	Long.	Et.	Année CH	PHMA	PMVE	PMME	NM	BMME	BMVE	PBMA
Pointe de Grave ¹	R	45 34 N	01 04 W	3.81	2017	05.90	05.30	04.35	03.29	02.10	01.10	00.54
Abords de la Gironde												
La Cotinière	S	45 55 N	01 20 W	3.20	2012	06.31	05.60	04.65	03.62	02.35	01.35	00.61
Pointe de Gatseau	S	45 48 N	01 14 W			06.02	05.35	04.45	03.44	02.25	01.25	00.51
Cordouan	S	45 35 N	01 10 W			05.75	05.00	04.05	03.03	01.85	00.90	00.09
Lacanau	S	45 00 N	01 12 W	3.66		05.30	04.65	03.75	02.69	01.60	00.65	-0.02
La Gironde												
Royan	S	45 37 N	01 02 W	3.65	2014	06.03	05.40	04.45	03.42	02.20	01.20	00.66
Le Verdon-sur-Mer	S	45 33 N	01 02 W		2009	06.09	05.45	04.45	03.33	02.10	01.05	00.51
Richard	S	45 27 N	00 55 W	4.23	2017	06.15	05.55	04.55	03.38	02.00	01.05	00.46
Lamena	S	45 20 N	00 48 W	4.60	2017	06.29	05.70	04.60	03.32	01.75	00.85	00.23

Nom	Repère fondamental	Organisme	Date	RF/ZH	RF/Ref	ZH/Ref	ZH/Elli	Ref
Pointe de Grave ¹	O.NP-6	IGN	1974	7.808	4.977	-2.831	43.43	IGN69
Abords de la Gironde								
La Cotinière	O.O.P3-182	IGN	2015	8.569	5.378	-3.191	43.60	IGN69
Pointe de Gatseau								
Cordouan								
Lacanau								
La Gironde								
Royan	O.GP-30	IGN	2011	13.044	10.054	-2.990	43.36	IGN69
Le Verdon-sur-Mer	O.NP-10	IGN	1974	8.827	5.948	-2.879	43.39	IGN69
Richard	O.PQ-24	IGN	1975	6.812	3.953	-2.859	43.33	IGN69
Lamena	O.PQ-51	IGN	1975	6.676	3.859	-2.817	43.26	IGN69

3.11.2.A. — Références Altimétriques Maritimes pour les sites de la zone de marée des abords de la Gironde.

1. Information modifiée par rapport à l'édition précédente