



PLAN COMMUNAL DE SAUVEGARDE (PCS)

Un outil OBLIGATOIRE pour l'élu local

Procédure de transmission de l'alerte aux maires

Niveau d'alerte	Semaine et heures ouvrables	Nuit et week-end
Orange	Support : Alerte météo diffusée par fax et messagerie électronique. Contenu : Alerte composée du message météo ainsi que des conseils de comportement.	Support : Alerte par automate d'appel. Contenu : Alerte composée d'un message téléphonique bref précisant le type d'événement et le niveau de vigilance.
Rouge	Support : Alerte météo diffusée par fax, messagerie électronique et appel téléphonique auprès des communes les plus concernées. Contenu : Alerte composée du message météo, des conseils de comportement et des préconisations spécifiques du préfet.	Support : Alerte par automate d'appel incitant les maires à se rendre à la mairie pour réceptionner les informations spécifiques du préfet qui seront transmises par fax et messagerie électronique. Contenu : Alerte composée du message météo, des conseils de comportement et des préconisations spécifiques du préfet.

Dès le déclenchement d'une alerte de niveau orange, les services de la préfecture sont en position de pré-alerte.

Si une alerte rouge est diffusée, le Centre Opérationnel Départemental (COD) est activé par le préfet en position d'alerte.

Anticipation des risques pour les prochaines marées

Mois	Date	Coefficient	Observations
Août	Mardi 10	98/103	
	Mercredi 11	108/111	
	Jeudi 12	112/111	
	Vendredi 13	109/105	
	Samedi 14	100	
Septembre	Mardi 7	97	Marées d'équinoxe
	Mercredi 8	103/109	
	Jeudi 9	113/115	
	Vendredi 10	116/114	
	Samedi 11	111/106	
	Dimanche 12	99	
Octobre	Mercredi 6	97	
	Jeudi 7	103/108	
	Vendredi 8	111/112	
	Samedi 9	111/109	
	Dimanche 10	106/100	
Novembre	Vendredi 5	98/99	
	Samedi 6	101/101	
	Dimanche 7	101/99	
	Lundi 8	96	

Préparation immédiate préconisée pour faire face à un risque potentiel



❖ Recenser les zones vulnérables

- ✓ Etat des protections (digues, cordon dunaire,...) suite à l'impact de la tempête Xynthia
- ✓ secteurs pouvant être exposés (submersion)
- ✓ population concernée
- ✓ Etablissements (campings, EHPAD, ...)



Préparation immédiate préconisée pour faire face à un risque potentiel



❖ Organiser l'alerte des populations

- ✓ Moyens matériels (automate, mégaphone, Panneau à message variable, ...)
- ✓ Circuits d'alerte (zones à prévenir, campings, ...)
- ✓ Message d'alerte (informations à communiquer)
- ✓ Personnels



Préparation immédiate préconisée pour faire face à un risque potentiel

❖ Faciliter les évacuations

✓ Circuits d'évacuation (fléchage)

✓ Moyens supplémentaires (minibus, voitures, ...)

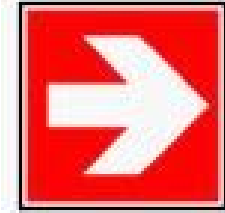

Préparation immédiate préconisée pour faire face à un risque potentiel

❖ Définir des sites d'accueil et l'évacuation des populations

- ✓ Capacité d'accueil (population, véhicules, ...)
- ✓ Organisation de l'accueil et de la prise en charge (personnels, matériels, ...)
- ✓ Hygiène (sanitaires, douches, ...)
- ✓ Secours électrique
- ✓ Ravitaillement





**Plan Communal de Sauvegarde de la commune
D'ESNANDES
SCHEMA D'ALERTE DES
RESPONSABLES COMMUNAUX**

**Fiche
3 - 2**

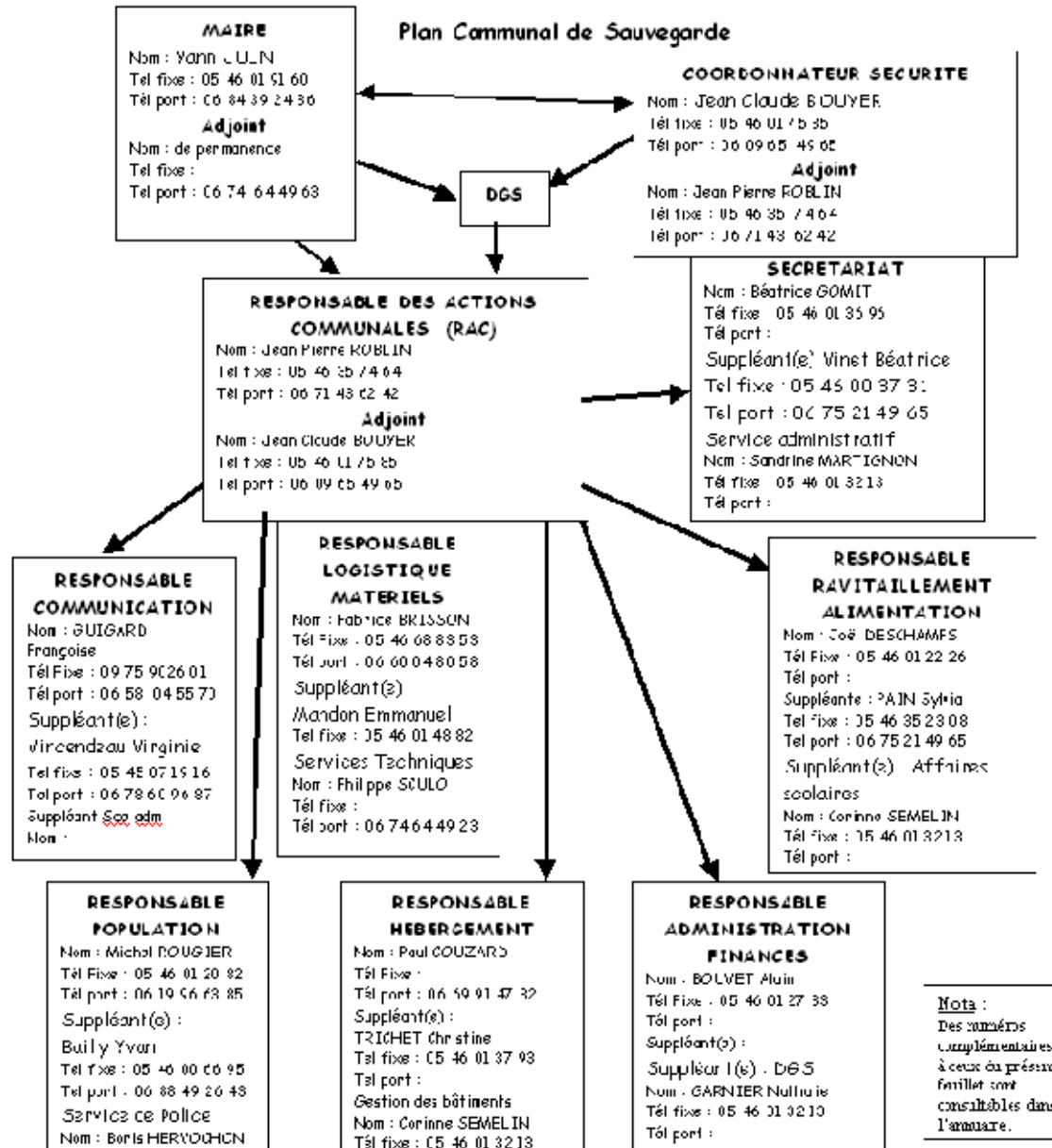



**Plan Communal de Sauvegarde de la commune
D'ESNANDES
LE POSTE DE COMMANDEMENT
COMMUNAL (PCC)**

**Fiche
3 - 3**

Localisation du PCC : MAIRIE
Adresse : Avenue de la République
N° téléphone : 05 46 01 32 13
N° fax : 05 46 01 21 93

COMPOSITION DU PCC

DOS
Maire ou Adjoint
Yann JUIN
05 46 01 91 60

Responsable des Actions Communales (RAC)
NOM : ROBLIN Jean-Pierre
Tél port : 06 71 43 62 42

Secrétariat
NOM : COMIT Béatrice
Tél fixe : 05 46 01 06 96
Local : mairie

<p>Responsable COMMUNICATION</p> <p>NOM : GUIGARD Françoise Tél fixe : 05 46 01 28 19 Tél port : Local : mairie</p>	<p>Responsable HEBERGEMENT</p> <p>NOM : COUZARD Paul Tél fixe : Tél port : 06 69 91 47 82 Local : mairie → écoles</p>	<p>Responsable POPULATION</p> <p>NOM : ROUGIER Michel Tél fixe : 05 46 01 20 82 Tél port : 06 19 95 63 85 Local : mairie → écoles</p>
<p>Responsable RAVITAILLEMENT ALIMENTATION</p> <p>NOM : DESCHAMPS Joë Tél fixe : 05 46 01 22 26 Tél port : Local : mairie → cantines</p>	<p>Responsable ADMINISTRATION FINANCES</p> <p>NOM : BOUVET Alain Tél fixe : 05 46 01 27 53 Tél port : 06 71 86 93 73 Local : mairie</p>	<p>Responsable LOGISTIQUE MATERIELS</p> <p>NOM : BRISSON Fabrice Tél fixe : 05 46 68 63 53 Tél port : 06 61 04 80 58 Local : mairie → atelier municipal</p>



Plan Communal de Sauvegarde de la commune D'ESNANDES

Fiche
Carto 5

Emplacements du PCC en fonction des circonstances

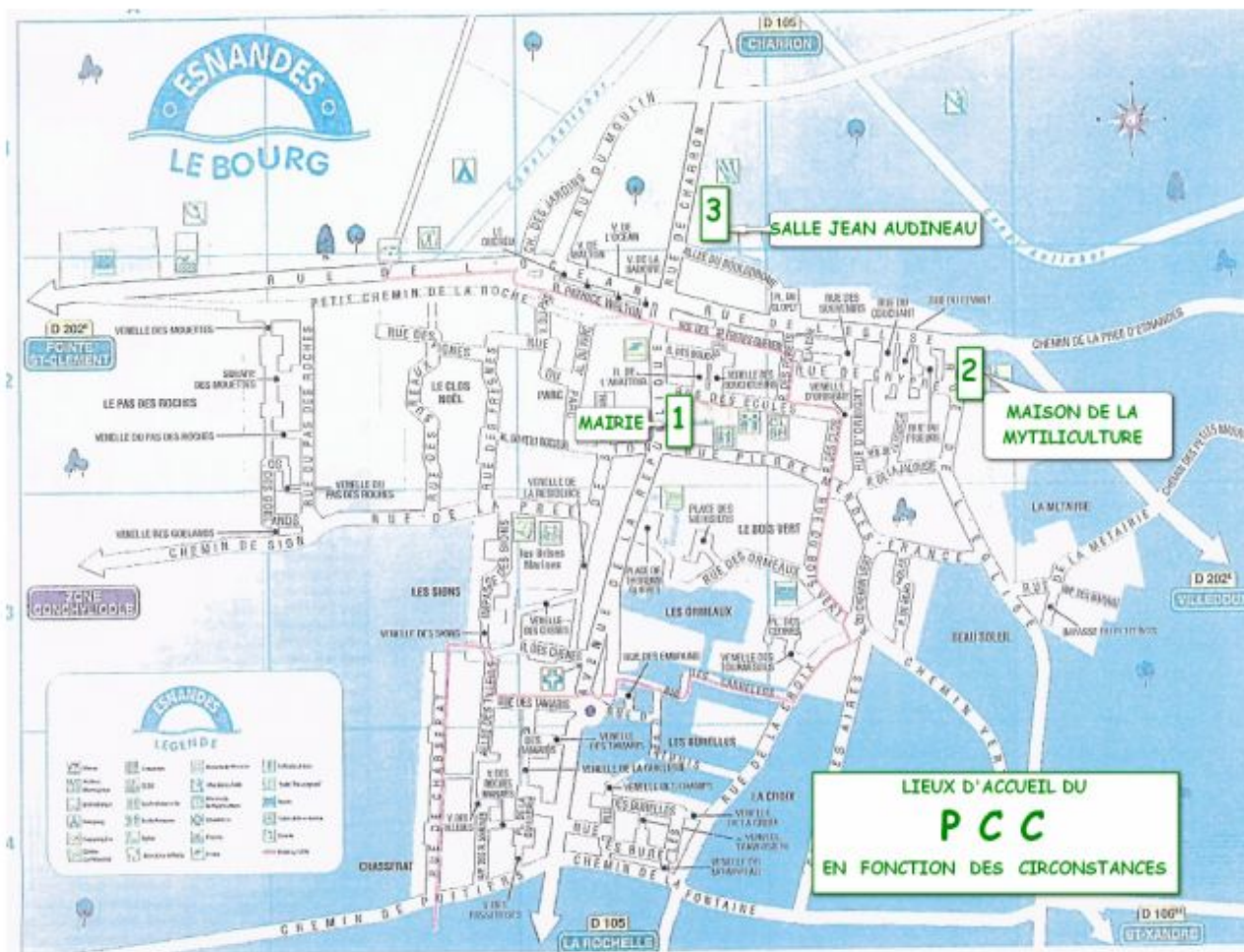

**Vous pouvez télécharger
le modèle type des PCS
sur le site internet de la préfecture
rubrique sécurité civile ORSEC**

http://www.charente-maritime.pref.gouv.fr/actualite/f_securciv.htm



**Plan Communal de Sauvegarde de la commune
D'ESNANDES
HEBERGEMENT des POPULATIONS**

**Fiche
4 - 5**

L'hébergement des populations est géré par le **Responsable Hébergement**.

Il doit veiller à loger l'ensemble des populations et leur donner des possibilités pour dormir et satisfaire aux besoins sanitaires.

La fiche 6-15, gestion des populations des points d'accueil, doit être remplie et transmise régulièrement au FCC pour l'information des familles.

↳ **Hébergement / Matériels de couchage/ Sanitaires**
(Voir cartographie fiche 4 - 4 Evacuation des populations)

Centre d'accueil N°	Désignation et adresse	Nom du responsable	Nombre de places	Tél travail	Tél domicile	Tél portable	Observations Modalités de fournitures
1	Forles	COUZARD Paul	150				Clé à prendre à la mairie
2	Salle municipale Audineau		150				dem
3	Camping municipal		74				idem
3	Salle pousse pied		50				dem
3	Gîte communal		8				dem
4	Maison de la Mytiliculture		50				idem
	Couvertures Matelas, serviettes de toilette						



Secteurs de repli de la population en fonction des
circonstances

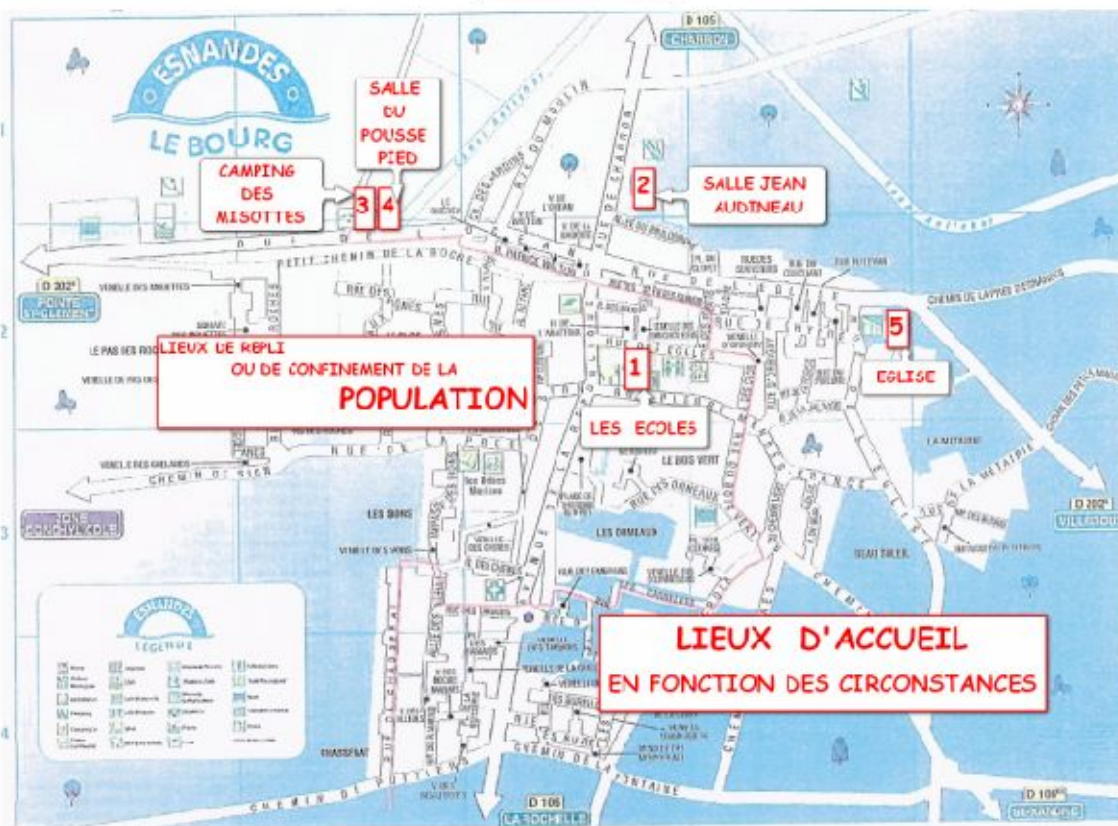

Pour chaque lieu d'accueil, prévoir une personne qui reste à l'écoute de Radio France Bleu La Rochelle (98.2 ou 103.9) et qui répond au téléphone

RISQUES LITTORAUX

ALERTE ROUGE - Carte 1/2

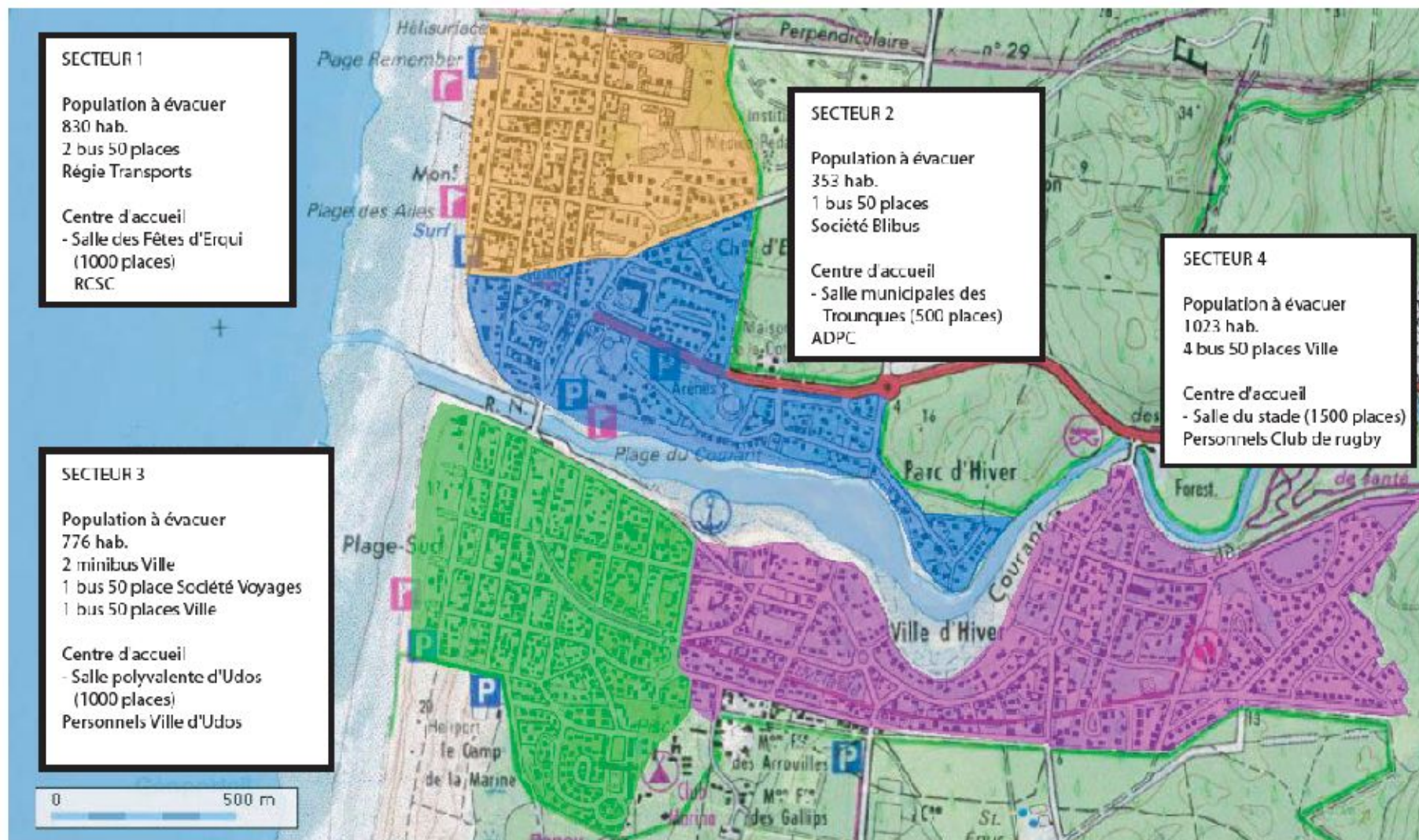



Plan Communal de Sauvegarde de la commune
D'ESNANDES
FICHE RISQUE INONDATION
ALERTE DE LA POPULATION

Fiche
6 - 20

Texte à lire par mégaphone ou public adress

SANS EVACUATION DES POPULATIONS

Un risque d'inondation menace votre quartier.

Préparez-vous à évacuer sur ordre si cela devenait nécessaire.

Restez attentifs aux instructions qui vous seront données pour votre sécurité.

Pour votre habitation appliquez les consignes pratiques données par la Mairie (fermer les portes, les fenêtres et les évents, débranchez les appareils électriques)

N'allez pas chercher vos enfants à l'école pour ne pas les exposer.

Ecoutez la radio France bleu La Rochelle 92.3 ou 103.9 ou regardez l'évolution de la situation sur www.esnandes.fr

Montez à pied dans les étages, respectez les consignes des autorités, libérez les lignes téléphoniques pour les secours. Surveiller régulièrement le sous-sol et le rez-de-chaussée pour d'éventuelles infiltrations.

AVEC EVACUATION DES POPULATIONS

Une inondation approche.

Evacuez immédiatement la zone où vous vous trouvez, dans le calme.

N'oubliez pas de couper l'eau, l'électricité et le gaz avant de quitter votre domicile.

Munissez vous de vêtements de rechange, nécessaire de toilette, médicaments indispensables, papiers personnels, un peu d'argent.

N'oubliez pas de fermer à clé votre domicile.

Rejoignez le lieu d'accueil suivant (nom et adresse du lieu) et suivez toutes les instructions des forces de l'ordre





Plan Communal de Sauvegarde de la commune D'ESNANDES

Fiche
Carto 4

Risques littoraux de la commune :

I

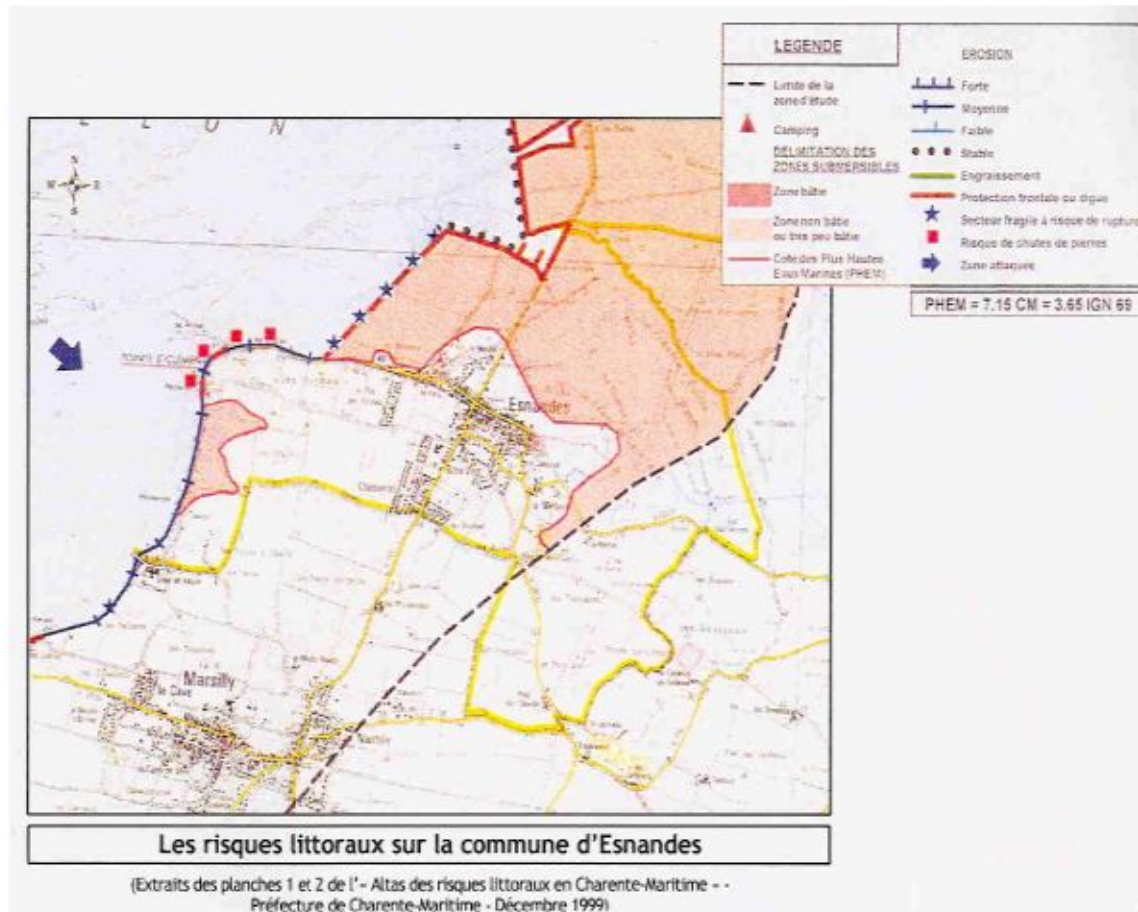



SECTEURS ET CIRCUITS D'ALERTE

Panneaux de signalisation des risques

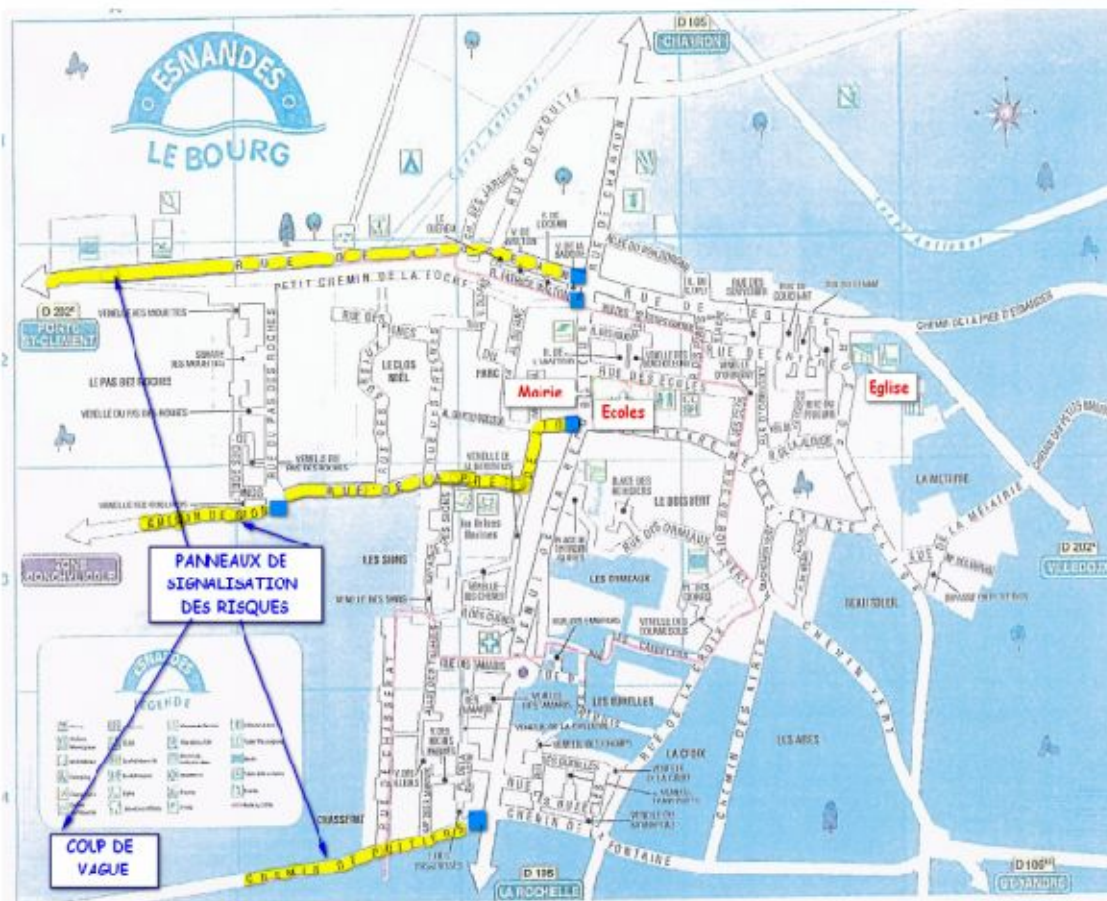

Tenir compte des véhicules en provenance de MARSILLY

